圖例：

牛潭尾新發展區收地/清拆界限（第一批）

預計遷出日期：

需於2027年5月底前遷出

需於2027年10月底前遷出

不早於二零二七年第四季

不早於二零二八年第四季

註一：預計遷出日期及分界均以地政總署張貼的通知作準。

第十一張

第十張

第九張

第一張

第五張

第七張

第三張

潭尾軍營

第二張

第八張

新田公路

第十二張

新圍村

第六張

第四張

2026年11月版本

此圖只供參考用途

圖則名稱 drawing title

牛潭尾新發展區－預計遷出日期（第一批）

註：此預計分階段遷出圖則只供參考，目的只是讓土地佔用人有更多緩衝時間，並非確實遷出的限期。在確實遷出限期前約三個月，地政總署會援引《土地（雜項條文）條例》（第28章），在涉及的構築物及/或相關範圍張貼告示，通知受影響人士確實的遷出限期。

連接線 L-L

第十張

N

連接線 A-A

第二張

連接線 B-B

第三張

圖例：

- 牛潭尾新發展區收地/清拆界限（第一批）
- 地段界線及地段編號

預計遷出日期：

- 需於2027年5月底前遷出
- 需於2027年10月底前遷出
- 不早於二零二七年第四季
- 不早於二零二八年第四季

註一：
預計遷出日期及分界均以地政總署張貼的通知作準。

牛潭尾新發展區
預計遷出日期（第一批）
（第一張）

此圖只供參考用途
2026年11月版本

R:\Sketch-WDOTW\W4\W4-057(E_24)\drawing\W4-057(November Verison).dan

10/15/2026

A3 420mm X 297mm

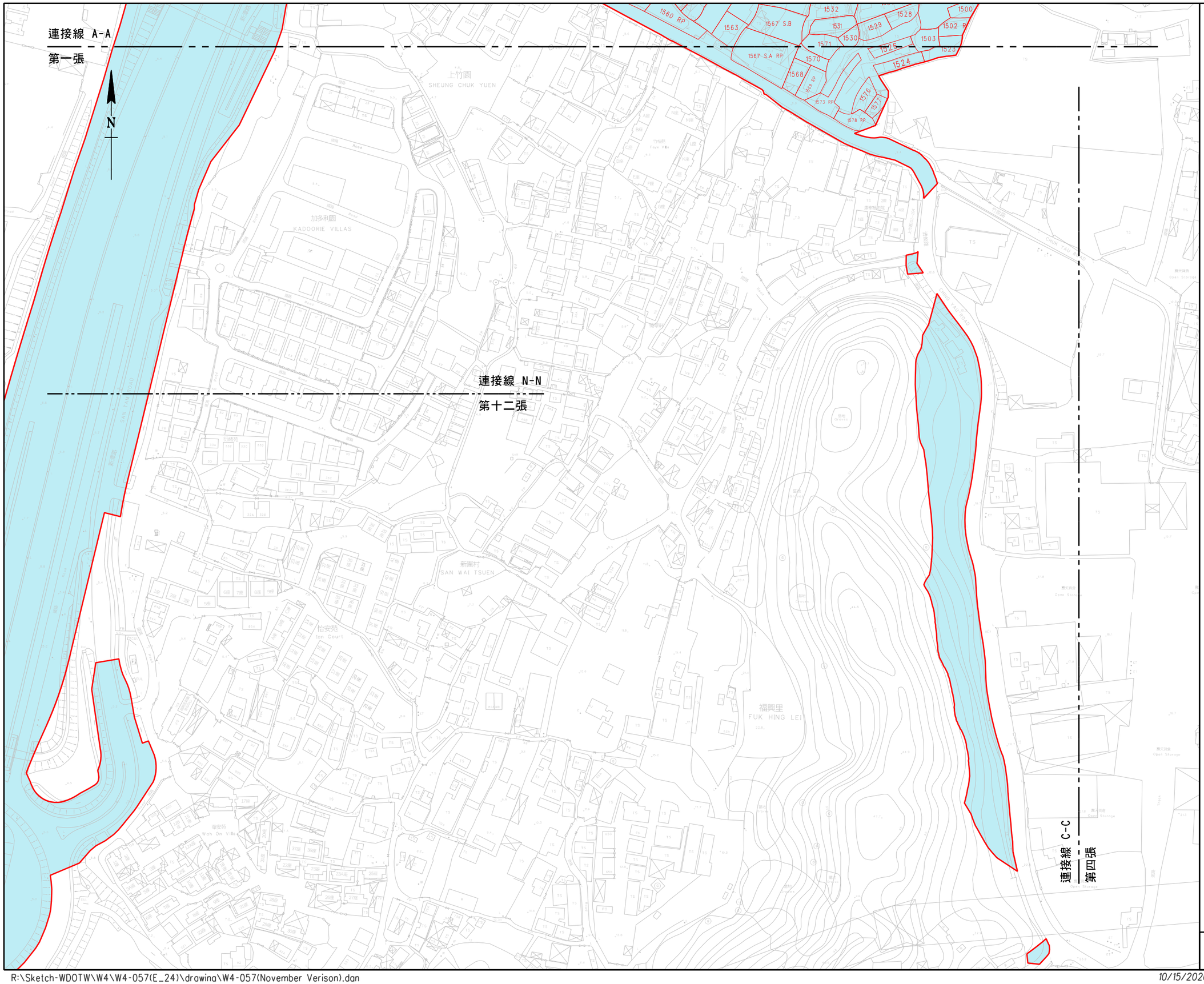

圖例：

牛潭尾新發展區收地/清拆界限（第一批）

地段界線及地段編號

預計遷出日期：

需於2027年5月底前遷出

需於2027年10月底前遷出

不早於二零二七年第四季

不早於二零二八年第四季

註一：
預計遷出日期及分界均以地政總署張貼的通知作準。

牛潭尾新發展區
預計遷出日期（第一批）
（第二張）

此圖只供參考用途
2026年11月版本

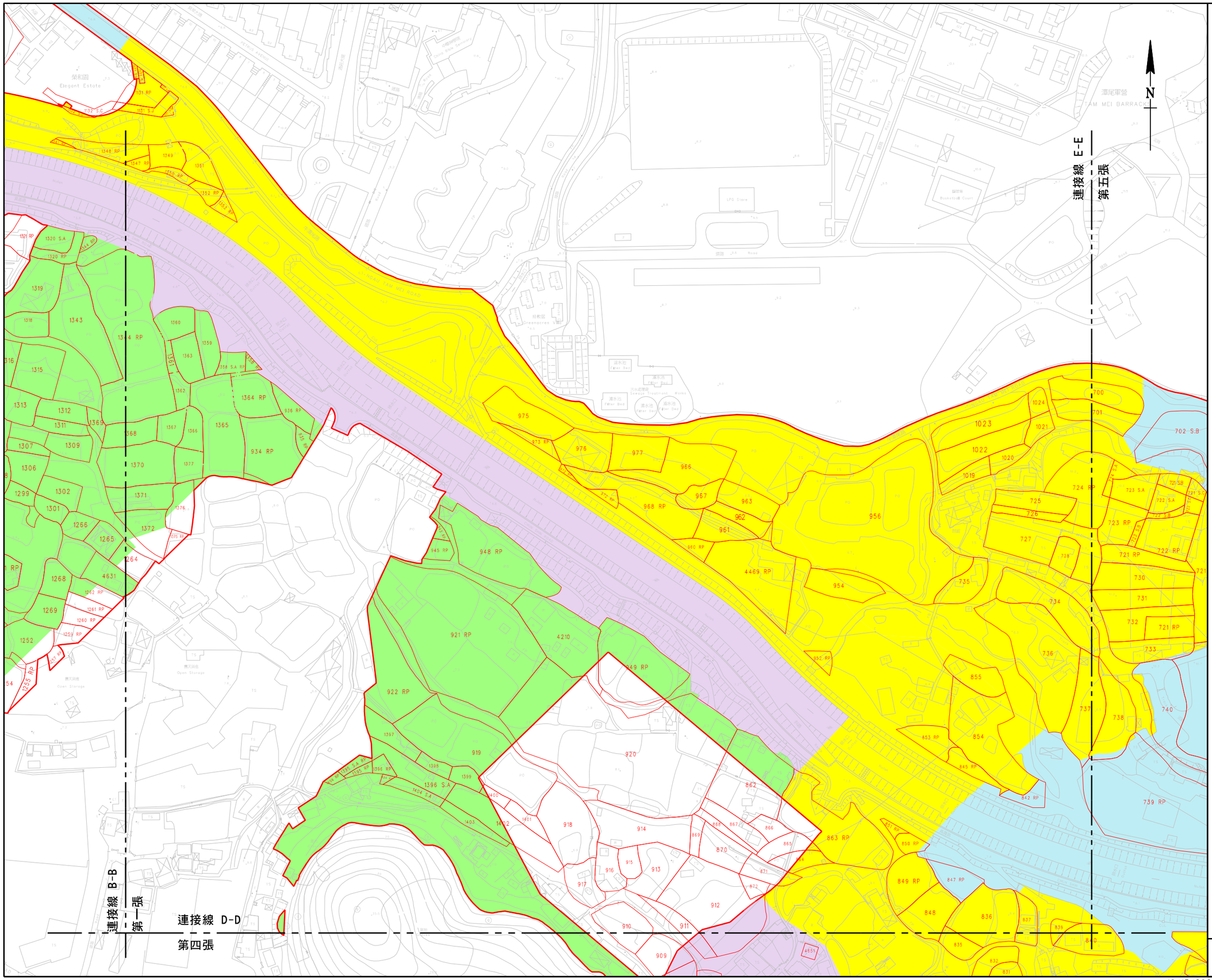

圖例：

牛潭尾新發展區收地/清拆界限（第一批）

地段界線及地段編號

預計遷出日期：

需於2027年5月底前遷出

需於2027年10月底前遷出

不早於二零二七年第四季

不早於二零二八年第四季

註一：
預計遷出日期及分界均以地政總署張貼的通知作準。

牛潭尾新發展區
預計遷出日期（第一批）
（第三張）

此圖只供參考用途
2026年11月版本

R:\Sketch-WDOTW\W4\W4-057(E_24)\drawing\W4-057(November Verison).dgn

10/15/2026

A3 420mm X 297mm

連接線 D-D
第三張

連接線 C-C
第二張

連接線 F-F
第六張

N

圖例：

牛潭尾新發展區收地/清拆界限（第一批）

地段界線及地段編號

預計遷出日期：

需於2027年5月底前遷出

需於2027年10月底前遷出

不早於二零二七年第四季

不早於二零二八年第四季

註一：
預計遷出日期及分界均以地政總署張貼的通知作準。

牛潭尾新發展區
預計遷出日期（第一批）
（第四張）

此圖只供參考用途
2026年11月版本

連接線 K-K
第九張

連接線 E-E
第三張

連接線 H-H
第七張

連接線 G-G
第六張

N

圖例：

牛潭尾新發展區收地/
清拆界限（第一批）

地段界線及地段編號

預計遷出日期：

需於2027年5月底前遷出

需於2027年10月底前遷出

不早於二零二七年第四季

不早於二零二八年第四季

註一：
預計遷出日期及分界均以
地政總署張貼的通知作準。

牛潭尾新發展區
預計遷出日期（第一批）
（第五張）

此圖只供參考用途
2026年11月版本

R:\Sketch-WDOTW\W4\W4-057(E_24)\drawing\W4-057(November Verison).dgn

10/15/2026

A3 420mm X 297mm

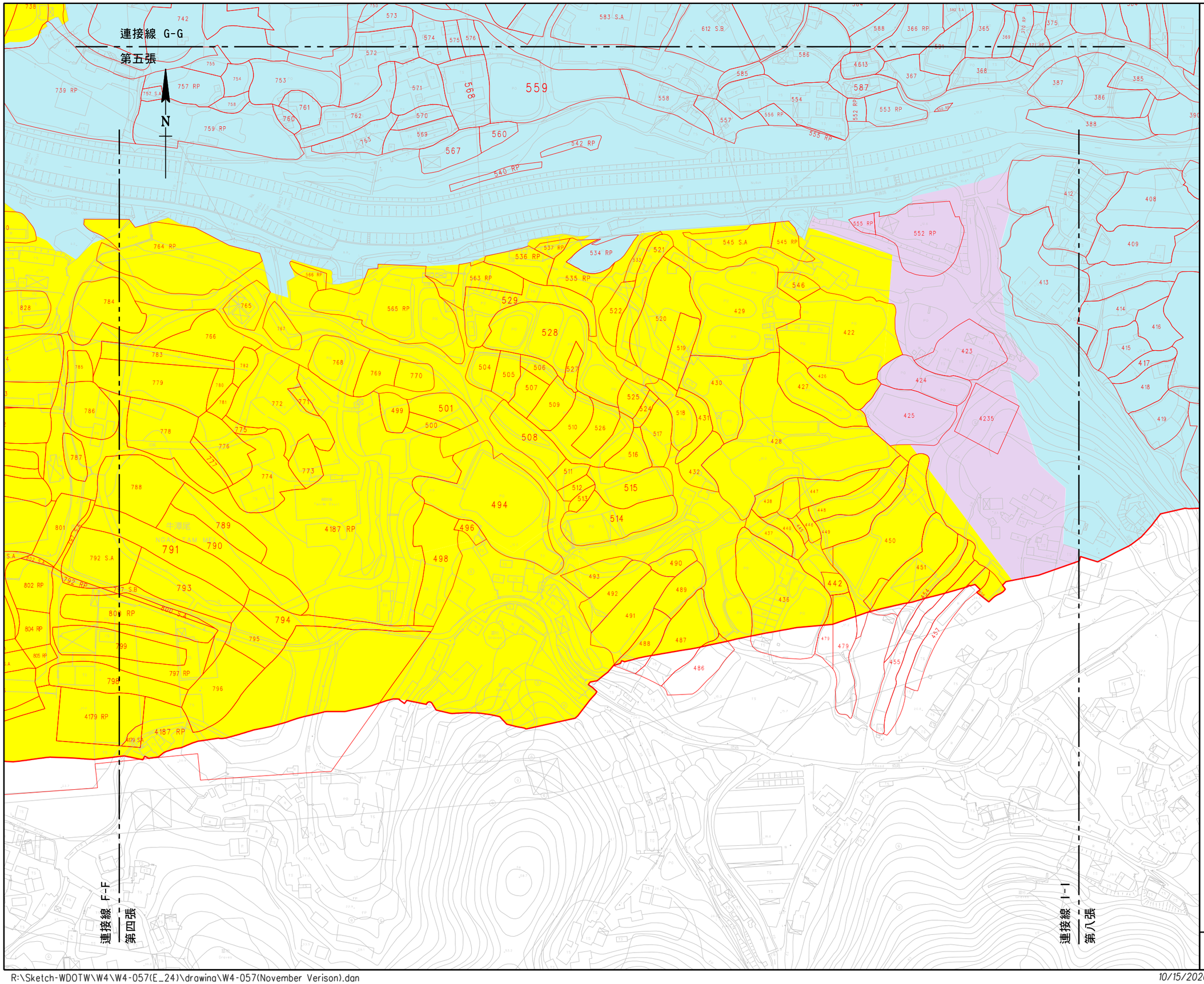

圖例：

牛潭尾新發展區收地/清拆界限（第一批）

地段界線及地段編號

預計遷出日期：

需於2027年5月底前遷出

需於2027年10月底前遷出

不早於二零二七年第四季

不早於二零二八年第四季

註一：
預計遷出日期及分界均以地政總署張貼的通知作準。

牛潭尾新發展區
預計遷出日期（第一批）
（第六張）

此圖只供參考用途
2026年11月版本

R:\Sketch-WDOTW\W4\W4-057(E_24)\drawing\W4-057(November Verison).dgn

10/15/2026

A3 420mm X 297mm

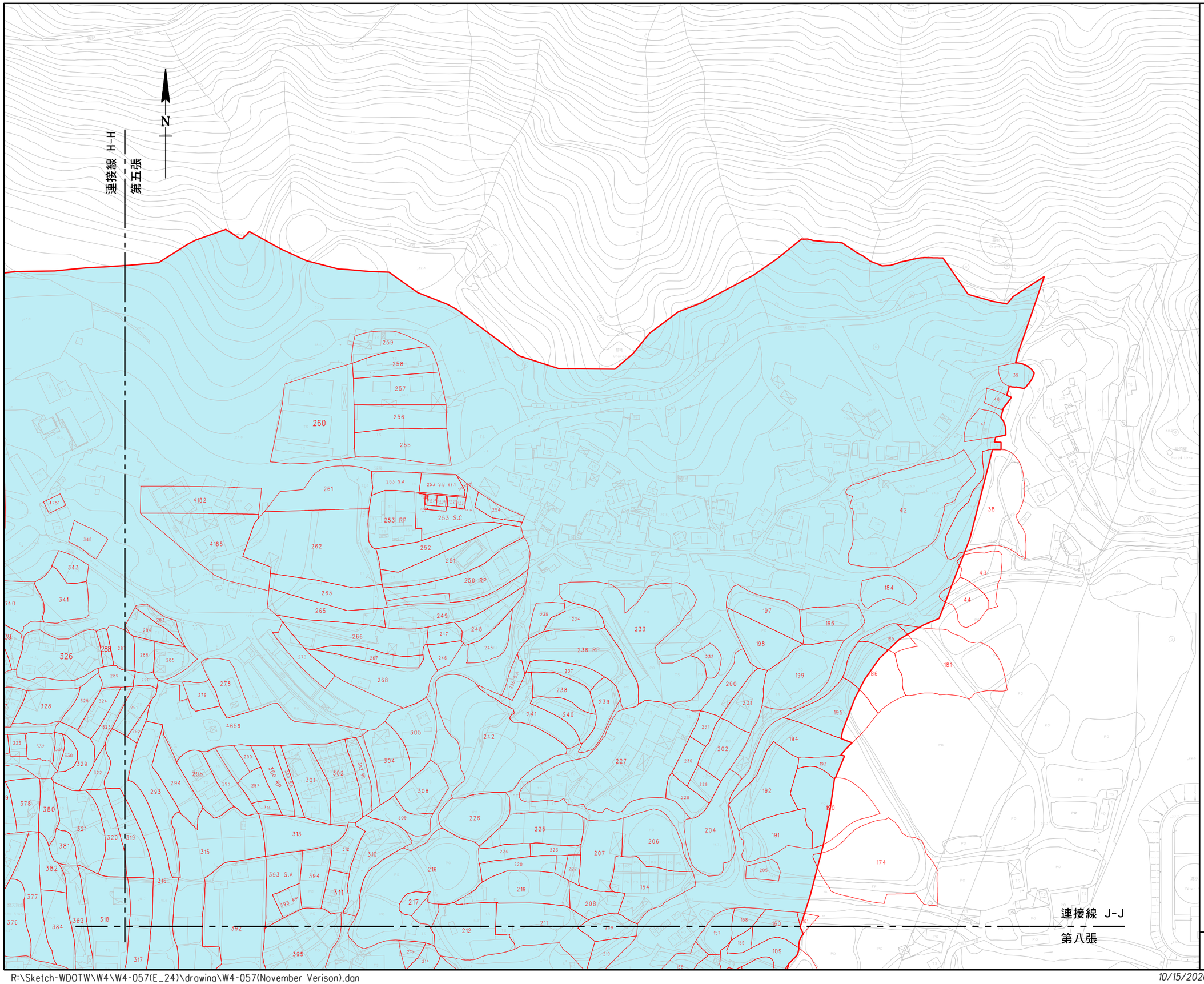

圖例：

- 牛潭尾新發展區收地/清拆界限（第一批）
- 地段界線及地段編號

預計遷出日期：

- 需於2027年5月底前遷出
- 需於2027年10月底前遷出
- 不早於二零二七年第四季
- 不早於二零二八年第四季

註一：
預計遷出日期及分界均以地政總署張貼的通知作準。

牛潭尾新發展區
預計遷出日期（第一批）
（第七張）

此圖只供參考用途
2026年11月版本

R:\Sketch-WDOTW\W4\W4-057(E_24)\drawing\W4-057(November Verison).dan

10/15/2026

A3 420mm X 297mm

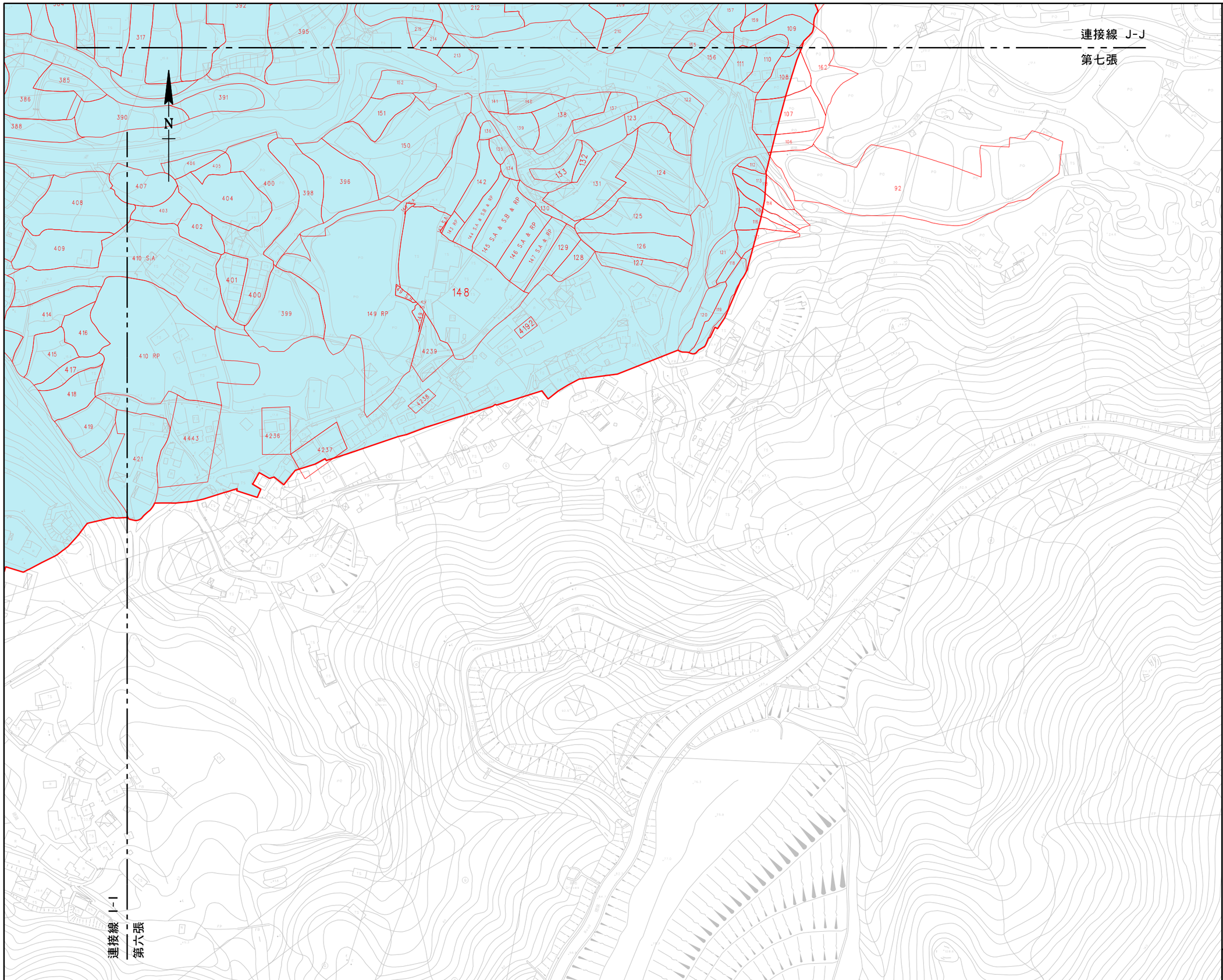

圖例：

牛潭尾新發展區收地/清拆界限（第一批）

地段界線及地段編號

預計遷出日期：

需於2027年5月底前遷出

需於2027年10月底前遷出

不早於二零二七年第四季

不早於二零二八年第四季

註一：
預計遷出日期及分界均以地政總署張貼的通知作準。

牛潭尾新發展區
預計遷出日期（第一批）
（第八張）

此圖只供參考用途
2026年11月版本

R:\Sketch-WDOTW\W4\W4-057(E_24)\drawing\W4-057(November Verison).dgn

10/15/2026

A3 420mm X 297mm

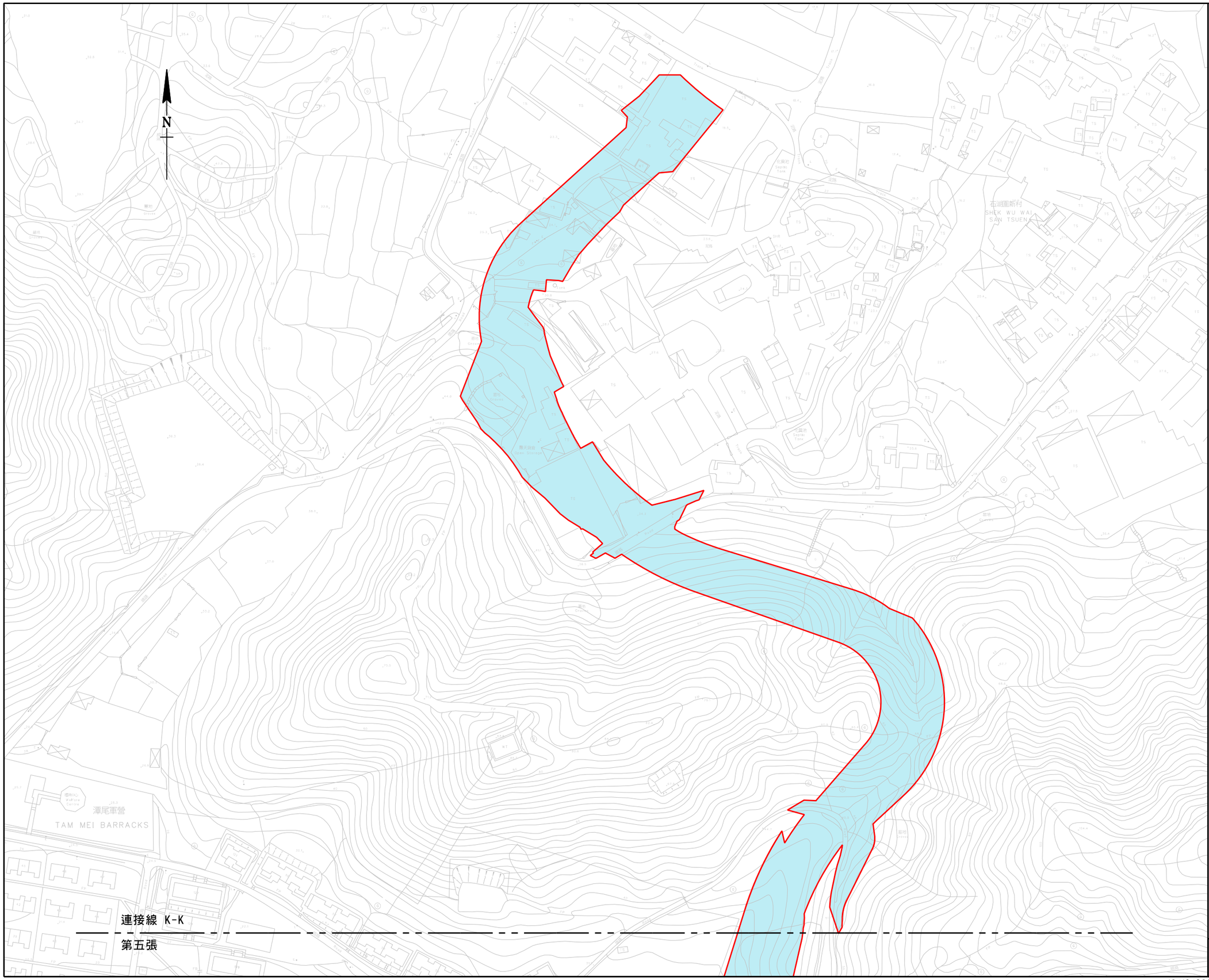

圖例：

牛潭尾新發展區收地/清拆界限（第一批）

地段界線及地段編號

預計遷出日期：

需於2027年5月底前遷出

需於2027年10月底前遷出

不早於二零二七年第四季

不早於二零二八年第四季

註一：
預計遷出日期及分界均以地政總署張貼的通知作準。

牛潭尾新發展區
預計遷出日期（第一批）
（第九張）

此圖只供參考用途
2026年11月版本

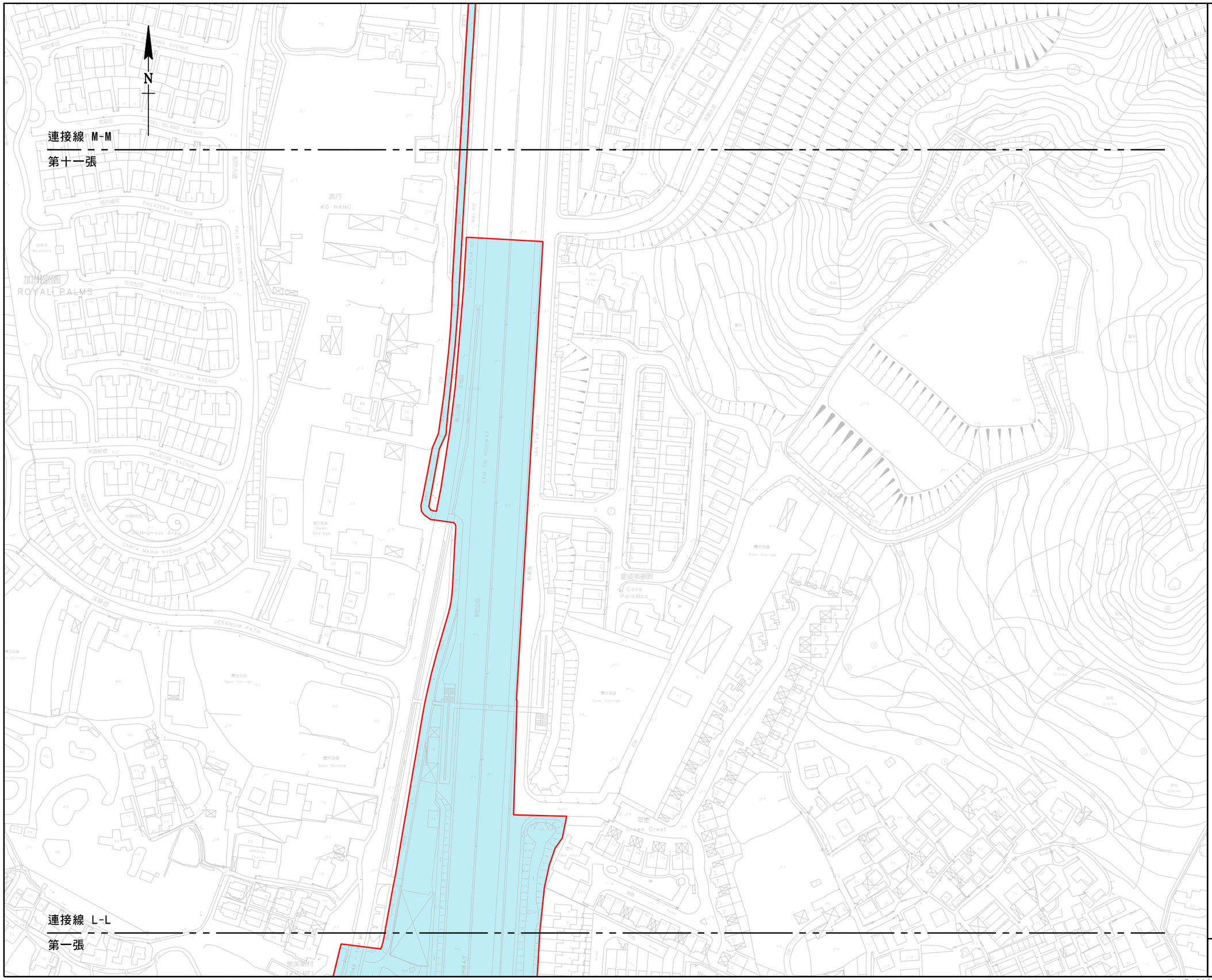

圖例：

牛潭尾新發展區收地/清拆界限（第一批）

地段界線及地段編號

預計遷出日期：

需於2027年5月底前遷出

需於2027年10月底前遷出

不早於二零二七年第四季

不早於二零二八年第四季

註一：
預計遷出日期及分界均以地政總署張貼的通知作準。

牛潭尾新發展區
預計遷出日期（第一批）
（第十張）

此圖只供參考用途
2026年11月版本

R:\Sketch-WDOTW\W4\W4-057(E_24)\drawing\W4-057(November Verison).dgn

10/15/2026

A3 420mm X 297mm

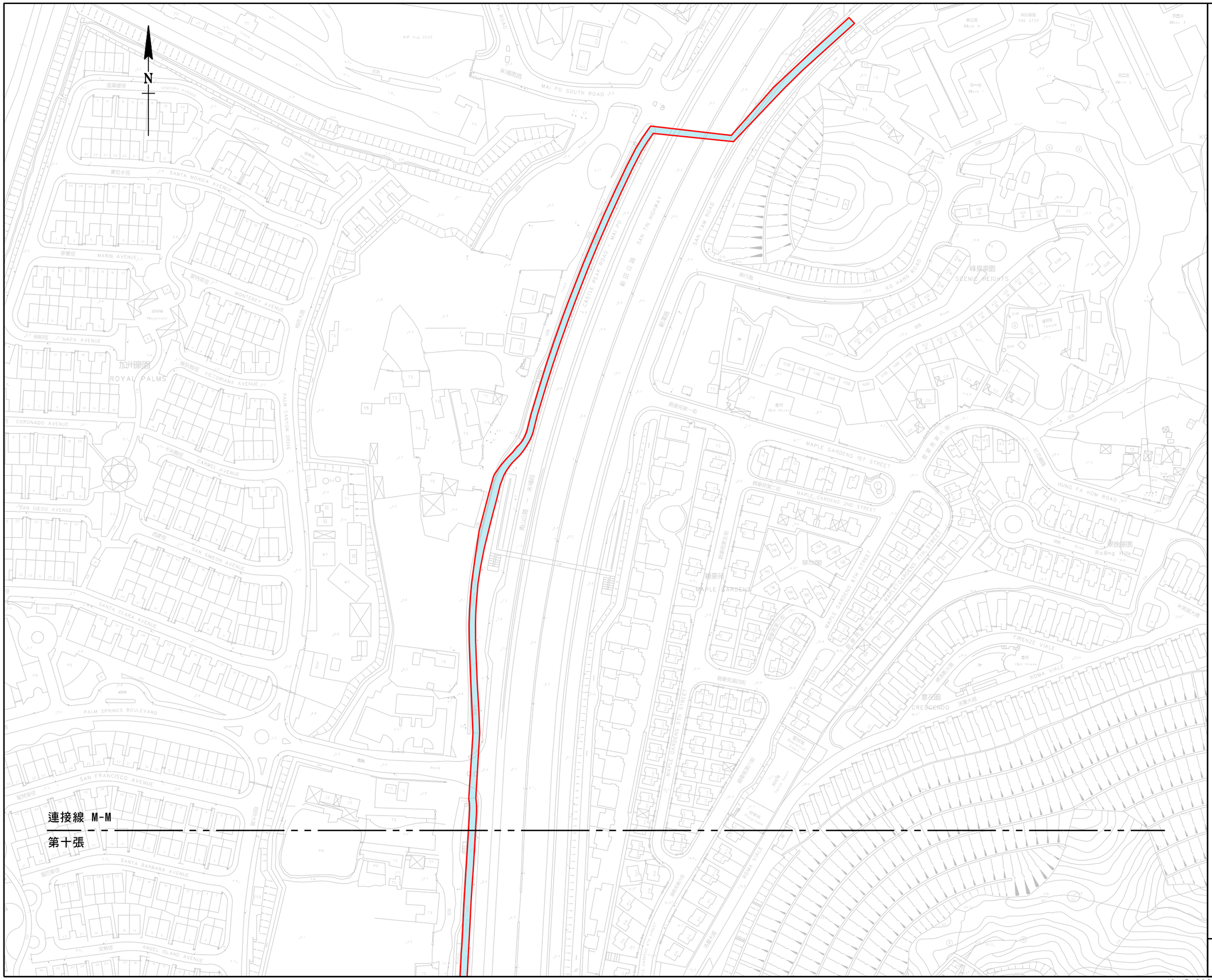

圖例：

牛潭尾新發展區收地/清拆界限（第一批）

地段界線及地段編號

預計遷出日期：

需於2027年5月底前遷出

需於2027年10月底前遷出

不早於二零二七年第四季

不早於二零二八年第四季

註一：
預計遷出日期及分界均以地政總署張貼的通知作準。

牛潭尾新發展區
預計遷出日期（第一批）
（第十一張）

此圖只供參考用途
2026年11月版本

R:\Sketch-WDOTW\W4\W4-057(E_24)\drawing\W4-057(November Verison).dgn

10/15/2026

A3 420mm X 297mm

連接線 N-N

第二張

圖例：

牛潭尾新發展區收地/清拆界限（第一批）

地段界線及地段編號

預計遷出日期：

需於2027年5月底前遷出

需於2027年10月底前遷出

不早於二零二七年第四季

不早於二零二八年第四季

註一：
預計遷出日期及分界均以地政總署張貼的通知作準。

牛潭尾新發展區
預計遷出日期（第一批）
（第十二張）

此圖只供參考用途
2026年11月版本